

WOOD
ZORG
NET



Algemene brochure

Jezelf zijn is jezelf thuis voelen



Woonzorgnet aanbod

Vanuit de Wet Maatschappelijke Ondersteuning (WMO), Wet Landelijke Zorg (WLZ) en de Jeugdwet bieden we verschillende mogelijkheden om je te ondersteunen:



Participatie & herstel

Ontmoetingsplek 'Werk aan de Winkel'

Werk aan de Winkel is een laagdrempelige ontmoetingsplek voor en door de (kwetsbare) inwoners van de gemeentes. Voel je welkom voor een kop koffie en een praatje, of voor meer informatie over bv. wonen, werken, financiën, zingeving, samenleven, eenzaamheid, stigma en/of herstel.



Ambulante ondersteuning

Zelfstandig wonen met ondersteuning thuis

Bij ambulante ondersteuning thuis woon je zelfstandig. Je maakt gebruik van de ondersteuning van Woonzorgnet, wij werken met een vast team. We komen bij je thuis of je spreekt met elkaar af op een andere locatie, zoals Woonzorgnet of Werk aan de Winkel.



Beschermd wonen

Een eigen plek bij Woonzorgnet

Een eigen plek in de veilige en beschermde omgeving van Woonzorgnet.

Beschermd thuis wonen

Beschermd-beschut wonen is een vorm van wonen, waarin je zelf een appartement huurt via de gemeente. Je krijgt dan begeleiding en ondersteuning vanuit Woonzorgnet.



Woonzorgnet in jouw regio

Achterhoek

Regio Oude IJsselstreek

Arnhem-Nijmegen

Arnhem, Nijmegen, Rheden, Renkum, Wageningen

Noord-Brabant

Oss, Reek, Geffen, Uden

Noord Veluwe

Nunspeet, Harderwijk, Ermelo, Putten, 't Harde, Elburg, Oldebroek, Doornspijk, Oosterwolde en Wezep

Contactgegevens:

**Heb je vragen?
We helpen je graag op weg!**

Telefoon: 0317 398 800
info@woonzorgnet.nl

Meer informatie:
www.woonzorgnet.nl/locaties

Over Woonzorgnet

Wij begeleiden en ondersteunen in kleinschalige woonvoorzieningen en ambulante mensen met een GGZ-indicatie.

Dit doen wij bij wonen, sociale relaties, werken en een zinvolle daginvulling.

Ieder met zijn eigen verhaal en de daarbij behorende ondersteuningsvragen.

Daaromheen creëren we samen een zo prettig mogelijke leef- en woonsituatie.



Foto: Werk aan de Winkel Rheden - Thalien Lourens

Ons motto: Jezelf zijn

Ieder met zijn eigen verhaal en de daarbij behorende ondersteuningsvragen. Daaromheen creëren we samen een zo prettig mogelijke en uitnodigende leef/woonsituatie. Bij Woonzorgnet sta jij écht centraal en krijg je de aandacht en ondersteuning die je nodig hebt. Deelnemen aan de maatschappij, je talenten ontdekken, contacten

onderhouden, een zinvolle dagbesteding. Op jouw manier, in je eigen tempo. Werken aan herstel, werken aan de toekomst. Positief en hoopvol. Dat is waar wij voor staan en samen voor willen gaan.

Onze visie

Door de juiste omstandigheden en randvoorwaarden te creëren, ontstaat een optimale omgeving waarin je met de professionele ondersteu-

ning van begeleiders tot een optimale invulling van jouw persoonlijke woon- en leefsituatie kan komen.

Jij staat met jouw persoonlijke situatie centraal. Jouw optimale beleving en tevredenheid is ons hoogste doel. Alle overige processen binnen onze organisatie zijn daaraan ondersteunend en dienstbaar.

De Woonzorgnet werkwijze

Wij werken vanuit 1 team, hierin zijn verschillende specialismen aanwezig om jou goed te kunnen ondersteunen.

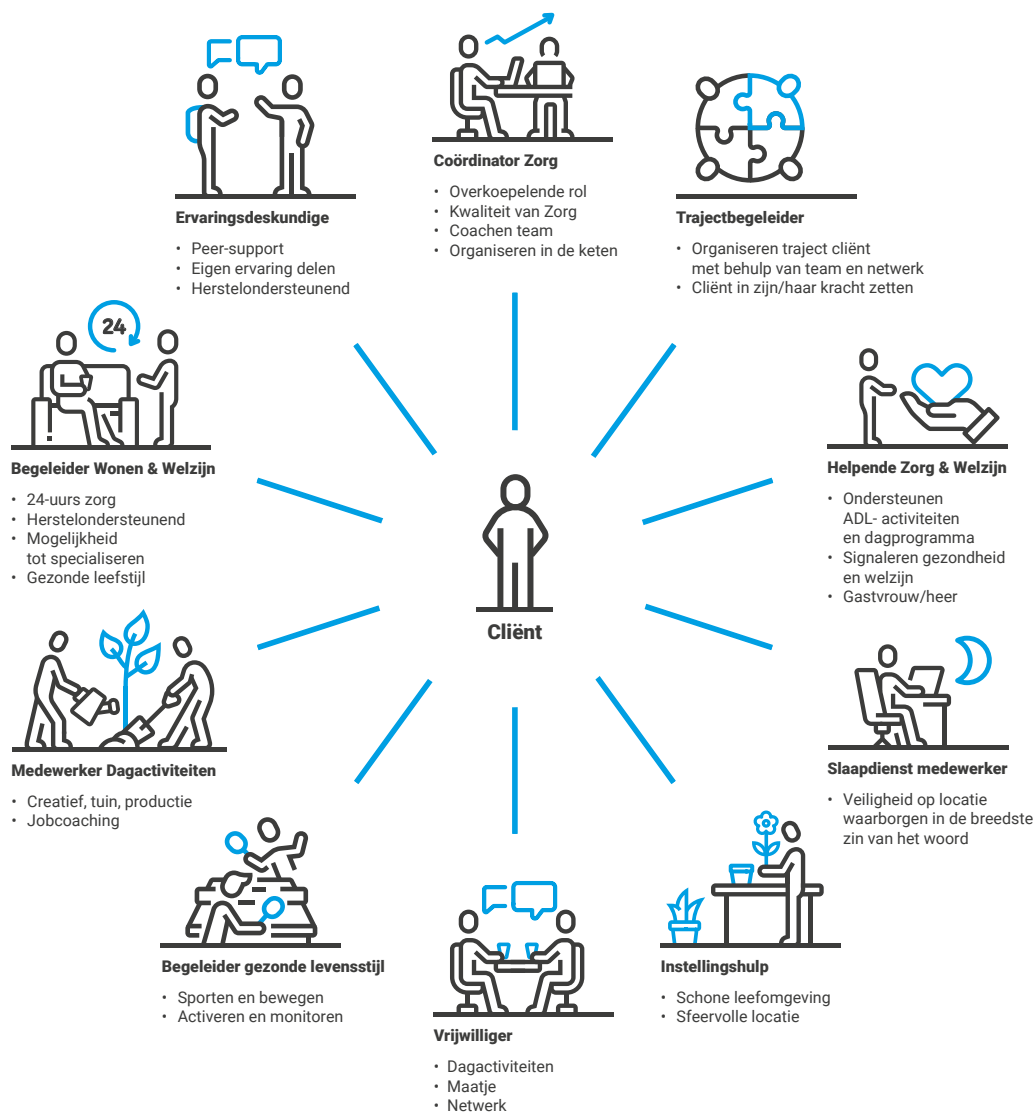

Wat mag je van Woonzorgnet verwachten?

Wij bieden jou ondersteuning op weg naar herstel en een voor jou gewenste plek in de samenleving. Wij zetten ons hier 100% voor in. De beste ondersteuning kunnen wij bieden wanneer de verwachtingen van beide kanten helder zijn. Zo ontstaat er een goede basis voor een fijne samenwerking.

Methodieken

De ondersteuning die wij bieden is methodisch en planmatig. Dat houdt in dat we gebruik maken van het Woonportfolio met daarin methodes die op herstel en participatie (meedoen) gericht zijn.

Samen met jouw begeleiders werk je op persoonlijke wijze aan jouw eigen herstelproces. Waar je zelf keuzes maakt en hebt zeggenschap op jouw ondersteuning.

Wij gebruiken de volgende instrumenten

- Sociale netwerkanalyse
- Participatieladder
- WRAP (Wellness Recovery Action Plan)
- IPS (Individuele Plaatsing en Steun)
- Online leerplatforms Goodhabitz en E-herstel (Minddistrict)
- PDP (Personal Driven Planning)

Voor wie

Je kunt bij Woonzorgnet terecht wanneer jij je zorgen maakt over je geestelijke gezondheid.

Je voelt je belemmerd in je functioneren en zoekt hulp.

Bij Woonzorgnet kun je in een veilige omgeving werken aan je herstel om zo de regie weer terug te krijgen op jouw leven.

Ambulant bij jou thuis, of beschermd op een van de Woonzorgnet locaties.

Wij gaan hierbij uit van jouw eigen mogelijkheden, kracht en je sociale omgeving.



'Ik repareer fietsen. Zo ontmoet ik zelfs mensen buiten Nunspeet, uit de hele omgeving komen ze langs voor een opgeknapte fiets.'

Eppo

Wie kunnen wij helpen:

We houden niet van labels. Toch is het handig om te weten wanneer je in aanmerking kunt komen voor ondersteuning vanuit Woonzorgnet. Dit is het geval bij:

- een vorm van autisme
- psychiatrische aandoening
- ernstige psychiatrische aandoening
- psychiatrisch- én verslavingsprobleem

Woonzorgnet biedt geen behandeling, maar wij ondersteunen je wel bij het vinden van een voor jou geschikte behandelaar.

Maatwerk

Het is belangrijk dat wij je de beste begeleiding kunnen bieden. Wij gunnen iedereen een plek om in een veilige omgeving te kunnen werken aan herstel. Door onze jarenlange ervaring weten we waar we in uitblinken en wat we beter aan andere zorgprofessionals kunnen overlaten. Per persoon kijken we daarom zorgvuldig naar de zorgvraag. Wanneer we de juiste specialisten niet in huis hebben, kan het voorkomen dat we moeten besluiten dat Woonzorgnet niet de plek voor jou is. Daar houdt het dan natuurlijk niet op, we kijken met je mee waar je dan terecht kunt.

Financiering

Woonzorgnet is een erkende zorgonderneming. De kosten van zorg en ondersteuning worden vergoed vanuit de zorgwetten:

- WMO
- WLZ
- (Verlengde) JeugdWet

Hiervoor heb je een indicatie/ beschikking nodig. Mocht je deze nog niet hebben, dan kunnen wij je helpen.

Eigen bijdrage

Je betaalt ook een eigen bijdrage. De hoogte van de eigen bijdrage wordt bepaald door het CAK.

Informatie voor verwijzers

Woonzorgnet biedt beschermd wonen in kleinschalige woonvoorzieningen en ambulante begeleiding in de thuissituatie. Dit kan kortdurende of langdurige ondersteuning zijn. We bieden mensen een eigen plek in een veilige omgeving. Beschermd, of (begeleid) zelfstandig. Op persoonlijke wijze werken we aan herstel, een steunend netwerk, een gezonde leefstijl en werk en/of dagbesteding.

Wachttijden

Wij organiseren snel en efficiënt. Ambulant zijn er geen wachttijden. De dienstverlening kan in principe binnen 24 uur na afgifte van de beschikking beginnen.

De wachttijden voor beschermd wonen zijn wisselend. Een actueel overzicht staat op woonzorgnet.nl/wachttijden.

Methodisch en planmatig

Onze ondersteuning is methodisch en planmatig. We maken gebruik van het Woonportfolio met herstel- en participatiegerichte methodieken. We gebruiken hiervoor de volgende instrumenten:

- Sociale netwerkanalyse
- Participatieladder
- WRAP (Wellness Recovery Action Plan)
- IPS (Individuele Plaatsing en Steun)

Lokale voorzieningen

Door actief aanwezig te zijn binnen het sociale netwerk van de gemeente stimuleren we het gebruik van de bestaande voorzieningen in de gemeente.

Ambulant cliënten hebben de mogelijkheid om ook gebruik te maken van de voorzieningen op de woonlocaties van Woonzorgnet. Denk daarbij aan sociale activiteiten, mee-eten of dagbesteding voor mensen met een indicatie.

Financiering

Woonzorgnet is een erkende zorgonderneming. De kosten van zorg en ondersteuning van cliënten worden vergoed vanuit de Wet Maatschappelijke Ondersteuning (WMO), de Wet Langdurige Zorg (WLZ) en de (verlengde) Jeugdwet. Hiervoor heeft de cliënt een indicatie/ beschikking vanuit de gemeente of zorgkantoor nodig. Om ondersteuning te ontvangen door Woonzorgnet dient de eerste grondslag van het indicatiebesluit 'psychiatrie' te zijn.

Aanmelden

Mensen met een hulpvraag kunnen zich melden bij de gemeente waar hij/zij woont of bij het zorgkantoor. Er wordt dan gekeken welke ondersteuning/beschikking er nodig is. Mocht daarbij de voorkeur uitgaan naar Woonzorgnet, dan kan dit worden aangegeven en gaan we onderzoeken of dit tot de mogelijkheden behoort. Een indicatie kan aangevraagd worden bij het CIZ.

Zorgbemiddeling

De afdeling Zorgbemiddeling kan ook helpen om na te gaan welke mogelijkheden er voor de betreffende persoon zijn.

Cliëntenadministratie

Samen met de afdeling Zorgbemiddeling zorgt de Cliëntenadministratie voor een correcte registratie van de gegevens; vanaf het moment van aanmelding tot aan de uiteindelijke plaatsing. Indien nodig nemen zij contact op om de benodigde gegevens compleet te krijgen. Daarna wordt een intakegesprek ingepland.

Meer informatie & contact

Zorgbemiddeling en Cliëntenadministratie zijn bereikbaar via zorgbemiddeling@woonzorgnet.nl

Liever rechtstreeks contact met de betreffende locatie? woonzorgnet.nl/locaties of bel (0317) 398 800

Contact & meer informatie?

Wil je meer weten over de werkwijze en ondersteuning van Woonzorgnet? Kijk dan op:

www.woonzorgnet.nl

Heb je een vraag?

De Woonzorgnet locatie in jouw regio helpt je graag op weg:

www.woonzorgnet.nl/contact

of mail info@woonzorgnet.nl

Jouw mening is belangrijk

We horen natuurlijk ook graag van je wanneer je tevreden bent!

Deel jouw ervaring over de ondersteuning van Woonzorgnet en help zo anderen met kiezen.



Woonzorgnet

Postadres:

Postbus 25
6870 AA Renkum

Bezoekadres Centrale Diensten:

Nieuwe Keijenbergseweg 171
6871 VS Renkum

T (0317) 39 88 00

E info@woonzorgnet.nl

I www.woonzorgnet.nl

